Schnitte Mündung Elsbach

Querschnitt A-A
Rahmendurchlass
M 1:50

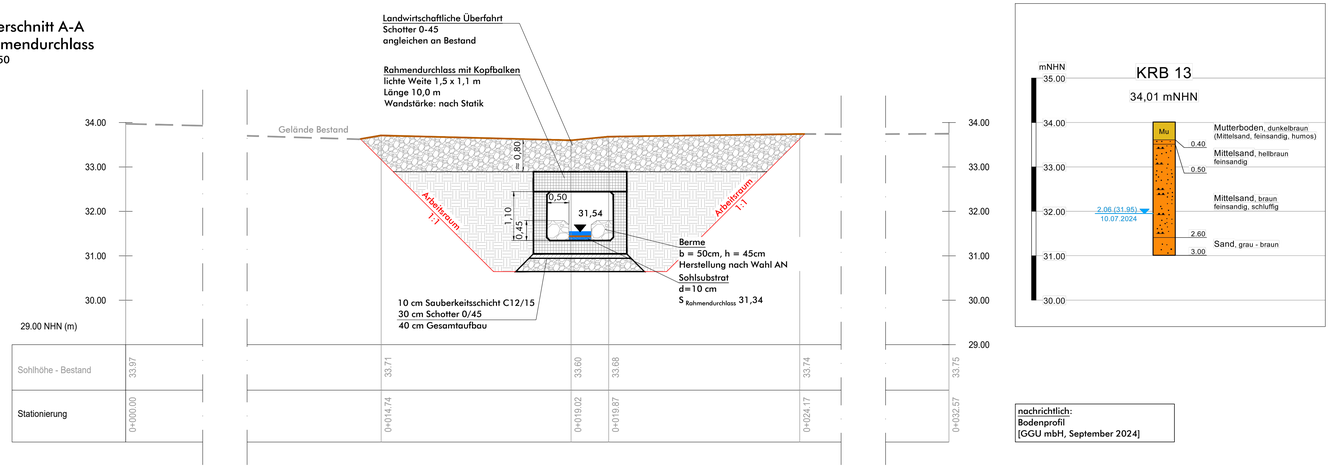

nachrichtlich:
Bodenprofil
[GGU mbH, September 2024]

10,00

Querschnitt B-B
Raugerinne
M 1:50

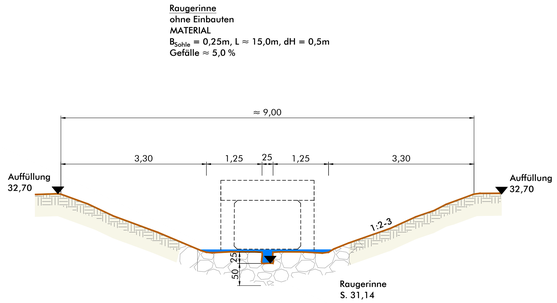

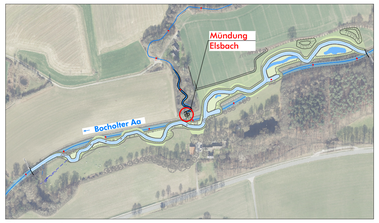

Übersichtskarte (M 1:5.000)

Längsschnitt
Rahmendurchlass
M 1:50

Neubau Durchlass als Rahmenprofil mit Kopfbalken
(siehe auch Anlage 3.2)
- lichtes Maß 1,5x1,1m, Berme anlegen
- Zulaufhöhe unverändert zur Vernässung des Biotops
- Raugerinne ohne Einbauten, B_{Sohle} = 0,25m
- L = 15,0m, dH = 0,5m
- Gefälle = 5,0 %

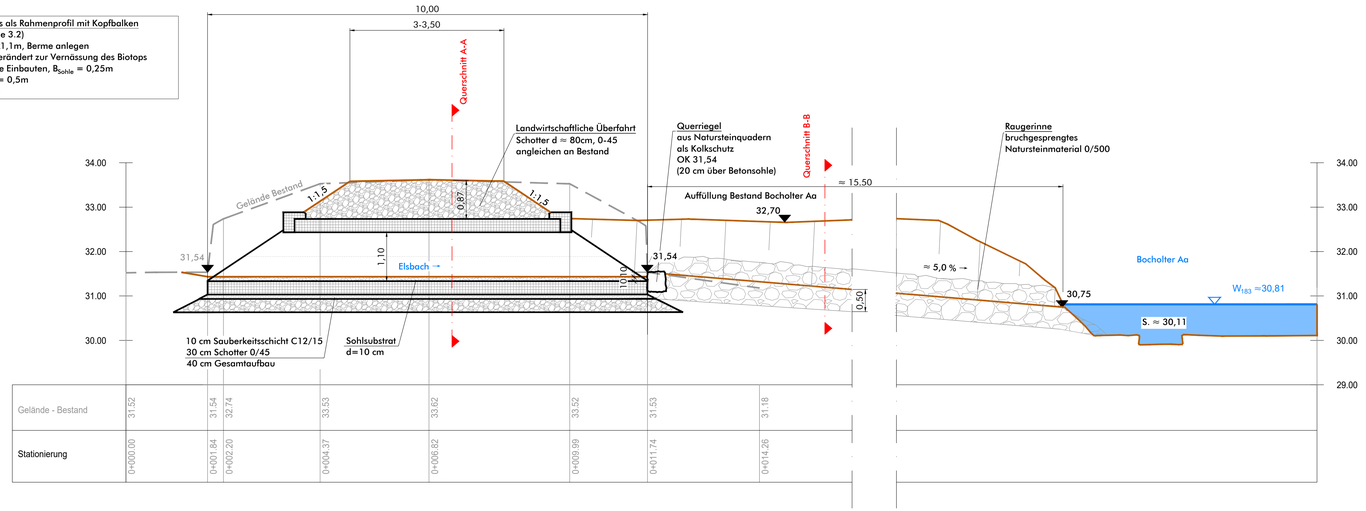

Herstellung der ökologischen Durchgängigkeit der Bocholter Aa
- Ausführungsplanung -

Bearb.: Weh	Maßstab 1 : 50	Schnitte Mündung Elsbach — Anlage 5.1
Gez.: Höv		

WEST MÜNSTERLAND KREIS BORKEN

Borken
Oktober 2026

Sönnichsen + Weinert
Ingenieurgesellschaft für Verkehrsbau und Wasserwirtschaft mbH
Schwarzer Weg 8 - 32423 Minden
Tel. (0571) 4 52 26 - Fax 4 15 32
post@soe-ing.de - www.soe-ing.de

Minden,
Oktober 2026

VORABZUG

Z:\Auftg_22\A13_22\Planen\AutoCad\2026-10_Ausführungsplanung\Anlage_3_LP_4_BP_2026-09-28.dwg